Unsere Gartenregeln

Wir gehen friedvoll und wohlwollend miteinander um.

Durch unsere Worte und Taten sind wir ein Vorbild füreinander. Jeder soll sich mit seinen Fähigkeiten und Bedürfnissen einbringen können und seinen individuellen Platz finden dürfen.

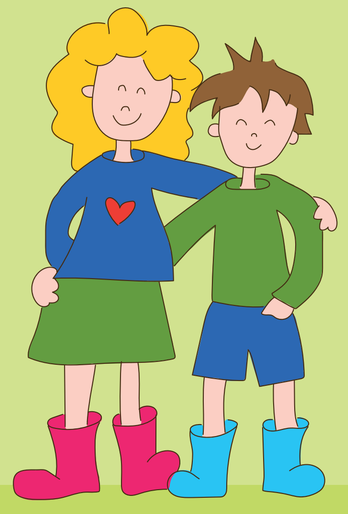

Wir schaffen einen Ort des Respekts und der Begegnung von Natur und Menschen.

Wir bringen allen im Garten bei, nicht in die Beete und auf Pflanzen zu treten.

Wir handeln umsichtig und auf eigene Gefahr.

Als Elternteil bzw. Aufsichtsperson haftest du für deine Kinder und hast weiterhin die Aufsichtspflicht.

Wir sind Gesundheitsboten füreinander.

Wir rauchen nicht und trinken keinen Alkohol vor Kindern. Unsere digitalen Werkzeuge, z.B. Handys, benutzen wir im Garten maßvoll.

Wir bringen gebrauchte Gegenstände wieder an ihren Platz zurück und nehmen unseren Müll mit nach Hause.

Hilf mit die Natur zu schützen: Lasse nichts liegen und benenne Beschädigtes, damit es ersetzt werden kann.

Wir hinterlassen das Gelände immer absolut kindersicher.

Gefahrenquellen sind z.B. spitze Gegenstände und Werkzeuge, offene Wasserbehälter, Feuerzeuge, Streichhölzer, Glas und Dinge, die umkippen können.

www.villekula.de

Das gesamte Gelände wird zum Schutz vor Einbruch und Vandalismus video-überwacht. Gartenfotos werden zu Werbezwecken für den Verein verwendet.

Villekula